

典型案例汇

| | 案例类型 | |
|------|------|--|
| 疫一徒制 | 三教改革 | 案上在共 |
| 新高学徒 | 人才培养 | 1. 在 2. 式 3. 师 4. 师 5. 师 6. 创 |

币资队伍、三教改革、推广价值上进行描述，

| |
|-------|
| 学,采用线 |
| 投身学习, |
| 学习与抗疫 |
| 学模式 |
| 人才培养模 |
| 程 |
| “双导师” |
| 生素质 |
| 作方式 |

2020





2

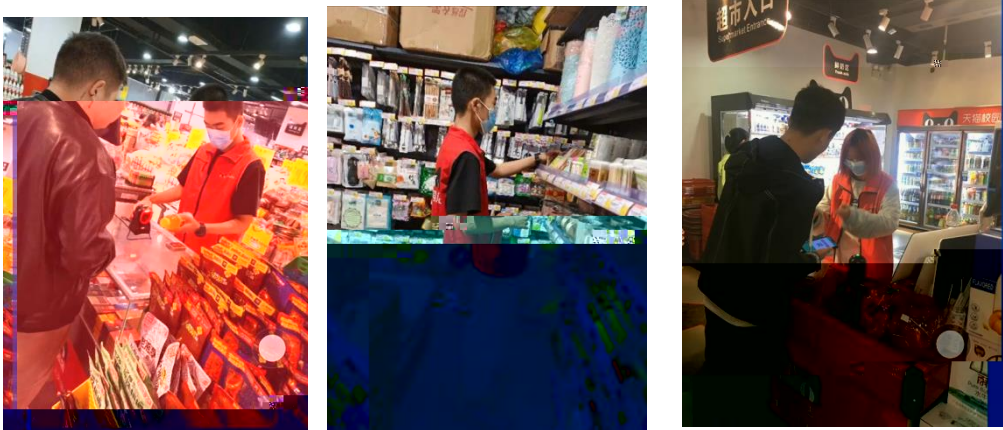

3

19统计与会计3

签到 问卷 抢答 选人 评分 测验 活动库

抢答 03-10 16:40

6. 调查时间和调查期限的含义,并辨析两者

抢答 03-10 16:20

调查单位大于...

2. 调查单位与填报单位的关系是(), A、二者是一致的 B、二者有时是一致的 C、二者没有关系 D、调查单位大于填报单位

抢答 03-10 16:07

调查项目是什么?

选人 03-10 16:02

时间是2020年1月31日,真调查时间为()。

某市规定2019年工业经济活动成果年报呈报时间

测验 03-10 16:00

调查项目与调查单位的关系是()。

测验 03-10 16:00

5. 统计调查的基本要求有()、()、()、()。

抢答 03-10 09:57

(课堂互动)



